GÎTE LE BLEU DE B. - SAINT-ETIENNE-EN-BRESSE

GÎTE LE BLEU DE B.

Location de Vacances pour 10 personnes à Saint-Etienne-En-Bresse

https://lebleudeb.fr

Le Bleu de B.

33 (0)6 20 77 11 98
+33 6 20 77 11 98

A Gîte Le Bleu de B. - Saint-Etienne-En-Bresse
: 410 Rue des Chaillots 71370 SAINT-ETIENNE-EN-BRESSE

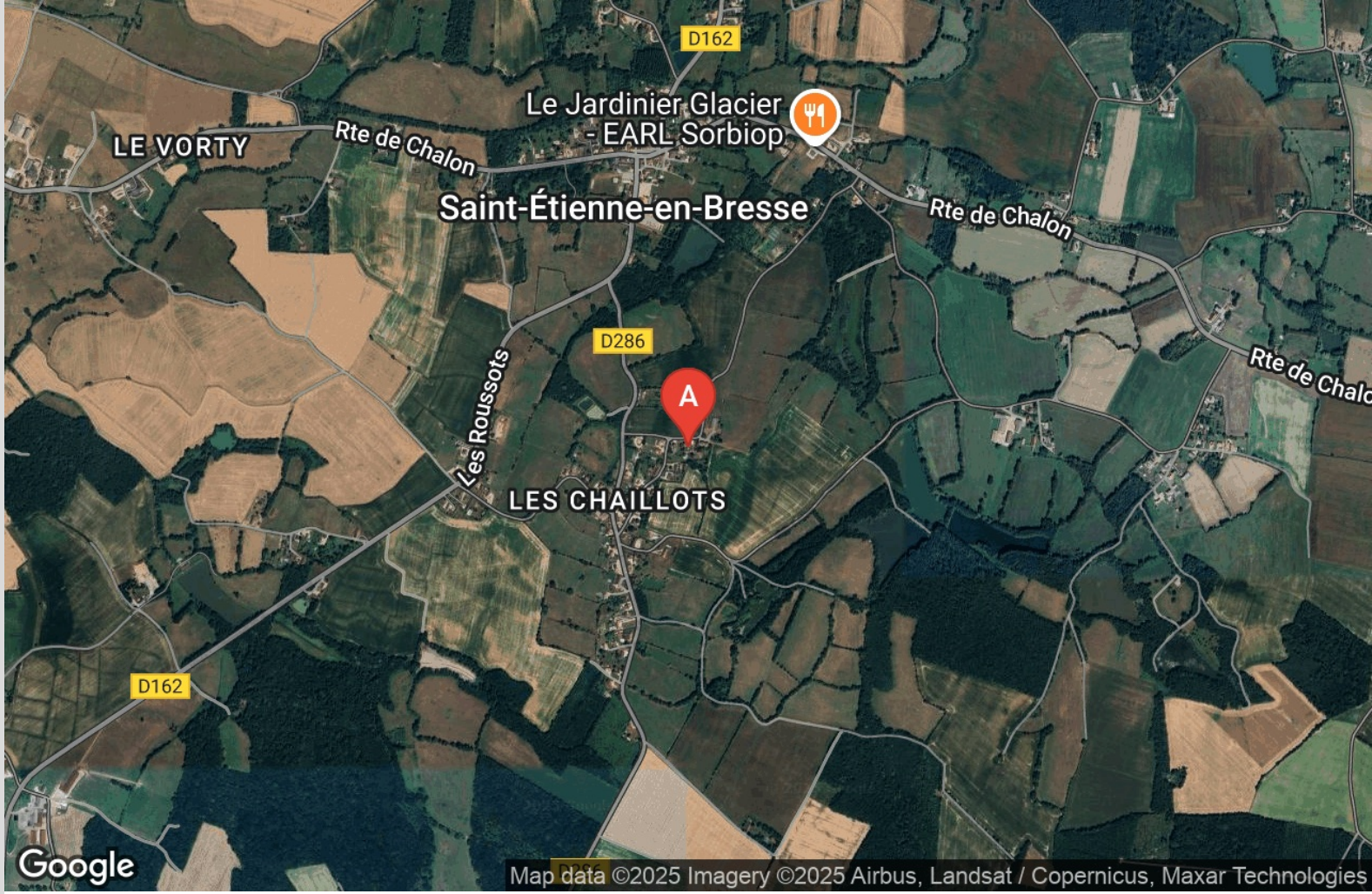

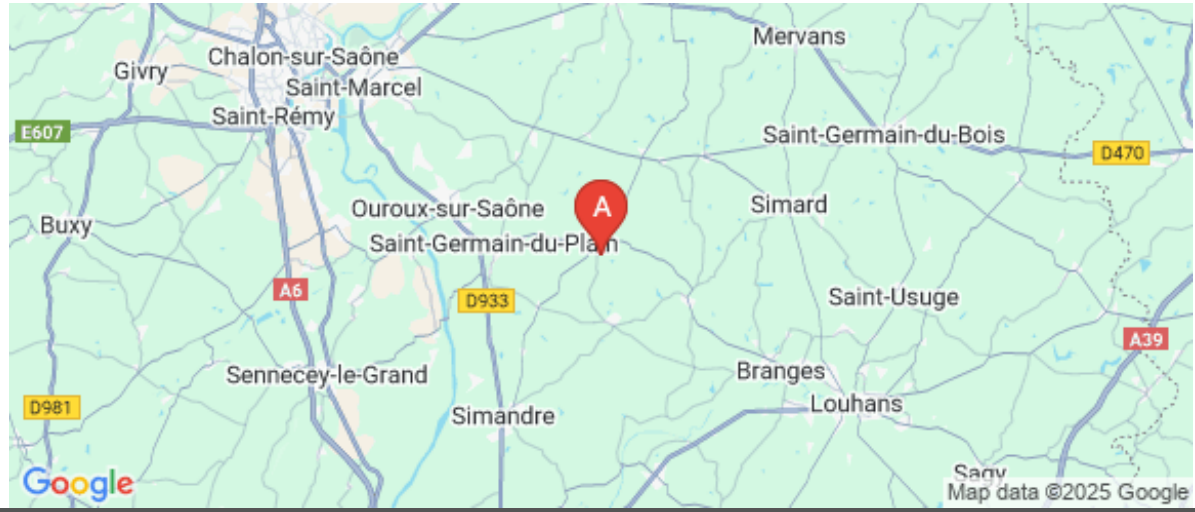

Gîte Le Bleu de B. - Saint-Etienne-En-Bresse

Maison	10 personnes	3 chambres	121 m2

Ravissant pavillon « eighties » - aux volets bleus lui conférant une atypique petite touche provençale, d'où son patronyme - intégralement rénové & relooké avec grand soins, niché en pleine campagne louhannaise en lisière de champs & prairies, au creux d'un agréable cadre champêtre, naturel et agricole préservé. Au sein d'un paisible hameau résidentiel, calme et très tranquille, jouxtant le cœur du petit village typique de Saint-Etienne-en-Bresse à 4.5 km de Saint-Germain du Plain & 10 km d'Ouroux-sur-Saône (charmants bourgs commerçant dotés de l'intégralité des commerces et services). Spacieux gîte de bon confort. Lumineuse et vaste pièce de vie disposant - privilège rare - d'un billard de qualité. Chaleureux cachet campagnard alliant l'ambiance douillette d'une confortable maison de campagne, influences contemporaines (notamment nordiques) ainsi que d'originales & dépaysantes touches « vintage ». Ambiance douce et cosy. Le gîte dispose d'une double terrasse panoramique orientée « est-ouest » (tout à la fois exposée et ombragée) offrant une très belle vue dégagée sur la campagne environnante ouvrant sur un vaste jardin de 1200m² soigneusement aménagé (engazonné, arboré, fleuri et végétalisé), véritable large aire de jeux pour les enfants, doté d'un appréciable espace détente à l'ombre d'un majestueux saule pleureur. Nombreuses activités de loisirs à proximité - pour tous les goûts - entre nature, culture, sport et gastronomie. Composition : Maison individuelle sur 2 niveaux mitoyenne à l'habitation de la propriétaire (indépendance totale sans vis-à-vis). Accès par escalier montant sur un niveau à flanc de pente. Wifi. Chauffage électrique. Rdc : séjour-cuisine-salon (billard), 2 chambres (lit 2 p. 160x200cm dans chaque), salle d'eau (douche), wc indépendant. 1er étage : vaste chambre (3 lits 2 p. 140x190cm) avec wc privé. Terrain + double terrasse + parking privés. Gares TGV : Creusot 51 km, Mâcon Loché 60 km.

Rêve ta vie
EN COULEURS
du bonheur

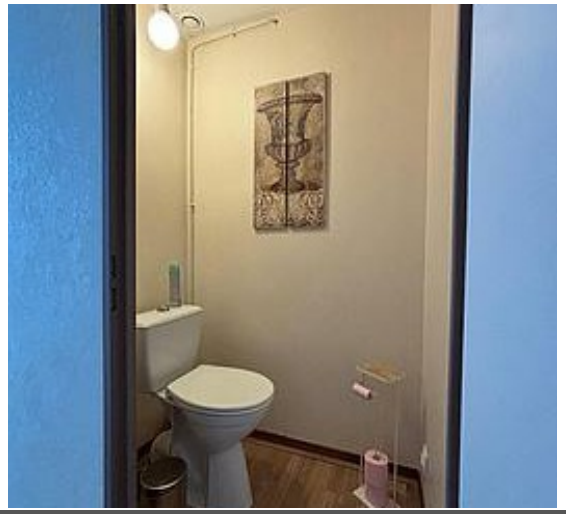

Pièces et équipements

Chambres	Chambre(s): 3 Lit(s): 6	dont lit(s) 1 pers.: 0 dont lit(s) 2 pers.: 6
Salle de bains / Salle d'eau	Salle de bains avec douche Sèche serviettes Salle(s) d'eau (avec douche): 1	Sèche cheveux
WC	WC: 2 WC indépendants	
Cuisine	Cuisine Congélateur Lave vaisselle	Appareil à raclette Four Réfrigérateur
Autres pièces	Salon Terrasse	Séjour
Media	Télévision	Wifi
Autres équipements	Lave linge privatif Matériel de repassage Sèche linge en option payante	Sèche linge collectif
Chauffage / AC	Chauffage Climatisation	
Exterieur	Barbecue Jardin Terrain non clos	Cour Salon de jardin
Divers		

Infos sur l'établissement

Communs	A proximité propriétaire Habitation indépendante	Entrée indépendante Mitoyen propriétaire
Activités		
Réseaux	Accès Internet	
Stationnement	Parking 5 voitures (camions/bus interdits)	
Services	Nettoyage / ménage	
Extérieurs	Etang de pêche Parc A proximité plan d'eau, étang, voie verte, terrain de jeux pour les enfants...	Plan d'eau

A savoir : conditions de la location

Arrivée	Accueil de 17h à 20h, toutefois flexible
Départ	Départ jusqu'à 10h le matin, toutefois flexible
Langue(s) parlée(s)	Français
Annulation/ Prépaiement/ Dépot de garantie	
Moyens de paiement	Chèques bancaires et postaux Espèces Paypal Virement bancaire
Ménage	
Draps et Linge de maison	Draps et/ou linge compris
Enfants et lits d'appoints	Lit bébé 2 lits bébé parapluie
Animaux domestiques	Les animaux sont admis. Uniquement sur demande préalable, maximum 2 chiens et option payante.

Tarifs (au 15/11/25)

Gîte Le Bleu de B. - Saint-Etienne-En-Bresse

Tarif pour 5 personnes.Réduction de 5 % pour 2 personnes.Supplément de 15 euros par personnes au delà de 5 (maxi 10). Chien admis sur autorisation (maxi 2 et 10€ par animal et par jour)

Tarifs en €:	Tarif 1 nuit en semaine (L, M, M, J, D)	Tarif 1 nuit en weekend (V ou S)	Tarif 2 nuits weekend (V+S)	Tarif 7 nuits semaine
du 01/09/2025 au 14/12/2025	160€	160€	450€	980€
du 15/12/2025 au 03/01/2026	190€	190€	490€	1150€

Mes recommandations

Toutes les activités

Découvrir le Pays de la Bresse Bourguignonne

OFFICE DE TOURISME DE LA BRESSE BOURGUIGNONNE

WWW.BRESSE-BOURGUIGNONNE.COM

Restaurant Le Saint-Loup

03 85 44 21 58

13 D 906

https://lesaintloup.com/fr/

15.3 km

SAINT-LOUP-DE-VARENNES

1

Cuisine de produits issus de petits producteurs locaux suivant les saisons, servie dans une salle intimiste ou trônent deux belles caves vitrées.

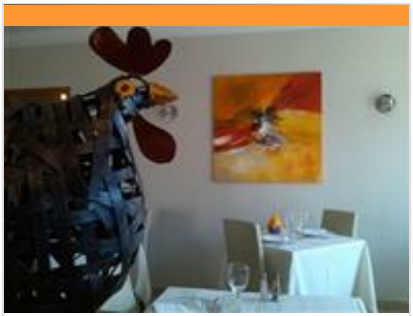

La Poularde

03 85 75 03 06

5, rue du Jura

https://www.la-poularde.fr/

15.3 km

LOUHANS

2

Cuisine traditionnelle. Salle pour repas de famille.

Trotte La Vivelle

03 85 47 06 19

3, chemin de la Vivelle

http://www.trottelavivelle.fr

9.8 km

GUERFAND

1

Situé au cœur d'un village Bressan, bordé par des chemins forestiers, Trotte la Vivelle vous invite à découvrir Saône Doubs Bresse sous un angle différent, au rythme des pas de votre cheval. Randonnées gourmandes, balades en poney ou en calèche, sont proposées parmi de nombreuses autres activités.

Chemin historique de La Madeleine

7.1 km

1

Dans un décor bucolique de champs et de bois où l'impression de bien-être triomphe malgré soi, ce chemin évoque la tragédie du hameau de La Madeleine. Depuis des mois, la Résistance avait pris le maquis à l'ombre des forêts bressanes quand en mars 1944, huit patriotes furent abattus sur le site et les fermes du hameau livrées aux flammes. La "grosse maison", point de rencontre des maquisards, illustre à son tour cette page d'histoire. Tout au long du parcours champêtre, des étangs, des biefs, des moulins et des fermes, et les fameux poulets de Bresse aux couleurs cocardières se succèdent. La chapelle de La Madeleine semble soudain bien modeste au regard de la chapelle de Bellefond (16e s.), couronnée d'un clocher et de 12 lanternons coiffés de poivrières. Puis voici Villargeaut, son château et sa chapelle. Et enfin Faussigny, dont la maison à pans de bois du 18e siècle abritait un relais de

Prairies et bocage d'Ouroux-sur-Saône

03 85 51 35 79

8.8 km

2

Dans le Val de Saône, sur la commune d'Ouroux-sur-Saône, on chemine à travers des prairies fleuries, fréquemment inondées en période de crue et un bocage et constitué d'arbres têtards de frênes et de saules. Accès libre toute l'année (sauf en période de crues). Ce site et son sentier pédagogique, géré par le Conservatoire d'espaces naturels de Bourgogne en partenariat avec les agriculteurs locaux est emblématique des prairies du Val de Saône La saison la plus favorable pour observer les plantes et les oiseaux se situe de fin mars à juin. Equipements : prévoir des jumelles et des bottes en période humide. Visites guidées pour groupes sur demande.

: Restaurants : Activités et Loisirs : Nature : Culturel : Dégustations

Mes recommandations (suite)

Toutes les activités

Découvrir le Pays de la Bresse Bourguignonne

OFFICE DE TOURISME DE LA BRESSE BOURGUIGNONNE
WWW.BRESSE-BOURGUIGNONNE.COM

: Restaurants : Activités et Loisirs : Nature : Culturel : Dégustations

Mes recommandations (suite)

Toutes les activités

Découvrir le Pays de la Bresse Bourguignonne

OFFICE DE TOURISME DE LA BRESSE BOURGUIGNONNE
WWW.BRESSE-BOURGUIGNONNE.COM

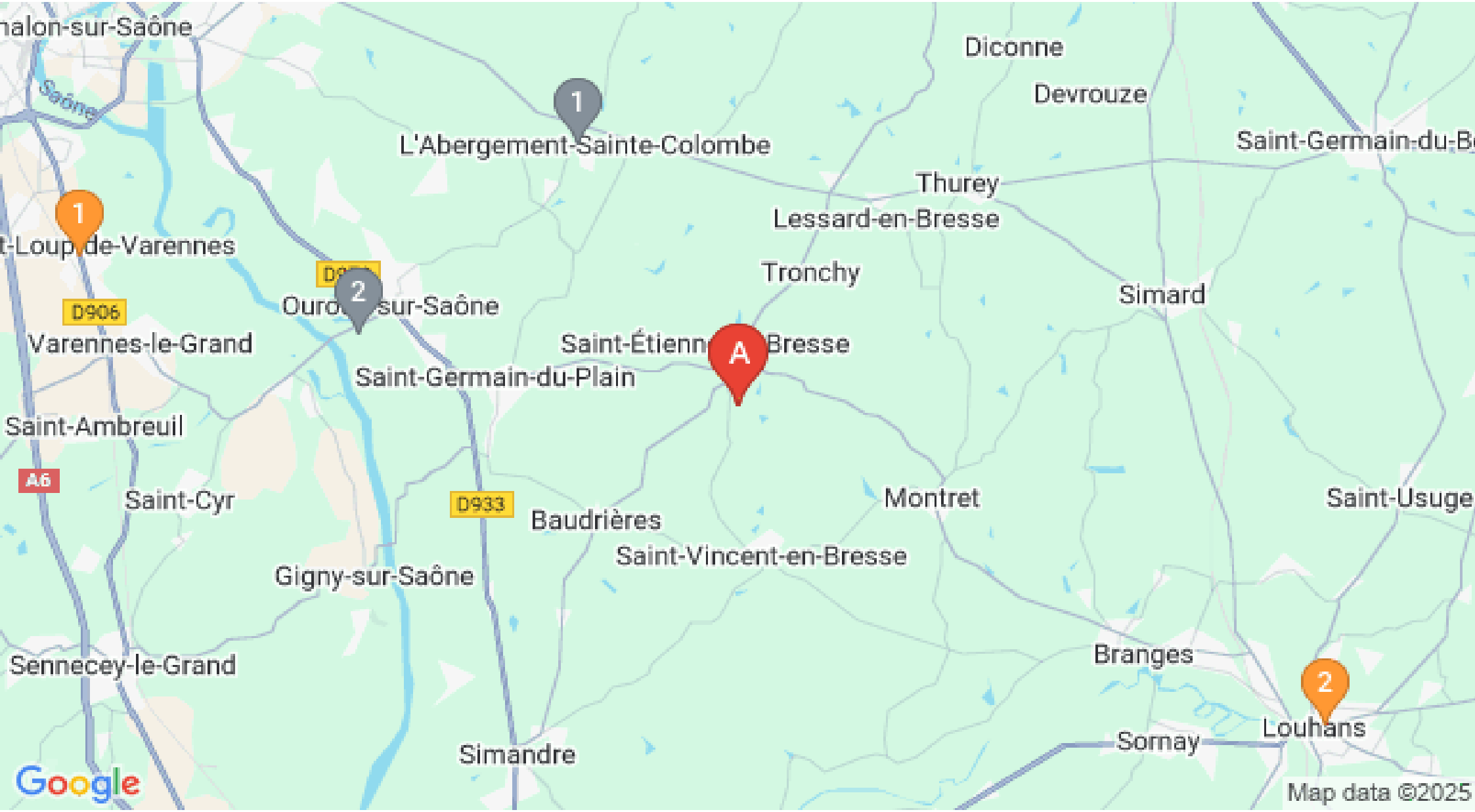

: Restaurants : Activités et Loisirs : Nature : Culturel : Dégustations